

## POR PRIMERA VEZ EN CINCO AÑOS IMPERA UN FUERTE OPTIMISMO

### Naturaleza y alcance del Índice

El Índice de Optimismo Ciudadano es un indicador desarrollado por Poliarquía Consultores a fin de medir el humor social.

Para hacerlo, el Índice pondera y agrupa las opiniones de la ciudadanía en relación a tres dimensiones: la situación actual, retrospectiva y prospectiva del país.

El Índice se mueve en una escala que va de -300 a +300 puntos. Cuando en la sociedad predomina el optimismo, el valor del índice es de signo positivo y se grafica con un área verde. En sentido inverso, cuando prevalece el pesimismo social, el valor es de signo negativo y se grafica con un área roja.

El Índice se elabora con una frecuencia mensual y es dirigido por Alejandro Catterberg.

En noviembre de 2017, el Índice de Optimismo Ciudadano (IOC) subió 7% y alcanzó un valor de 56 puntos, el registro más alto de los últimos cinco años y medio.

El actual valor del IOC se corresponde a un escenario de fuerte optimismo, situación que no ocurría desde principios de 2012 y que es bastante excepcional ya que solo se dio sostenidamente dos veces en la última década: nueve meses durante 2007-2008 y 16 meses entre fines de 2010 y principios de 2012.

La suba de noviembre constituye la cuarta alza consecutiva del índice, fenómeno que no sucedía desde julio de 2015. En términos interanuales, el IOC muestra un crecimiento del 24%.

De los tres subíndices que conforman el IOC, el referido a las perspectivas futuras es el que obtiene el valor más alto (103 pts.), seguido por el de evaluación retrospectiva (36 pts.) y el de situación actual (29 pts.), que alcanza valores positivos por primera vez desde enero de 2015.

Evolución mensual de IOC

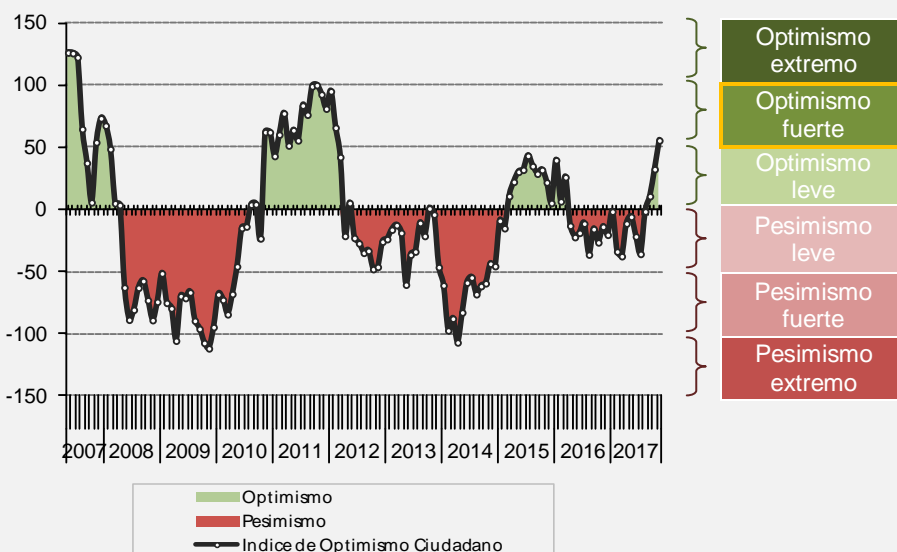

Valor actual	<b>56 pts</b>
Variación intermensual	+7%
Variación interanual	+24%
Variación vs. máximo últimos 12 meses	+7% Octubre
Variación vs. mínimo últimos 12 meses	+35% Marzo

El crecimiento del IOC registrado en los últimos 120 días se explica esencialmente por el marcado mejoramiento de los subíndices de situación actual y evolución retrospectiva. En efecto, ambos índices han manifestado desde agosto un pronunciado crecimiento que acompañó el más módico ascenso del índice de perspectivas futuras. En noviembre, los tres subíndices alcanzaron sus máximos picos del año.

### Evolución mensual de los subíndices

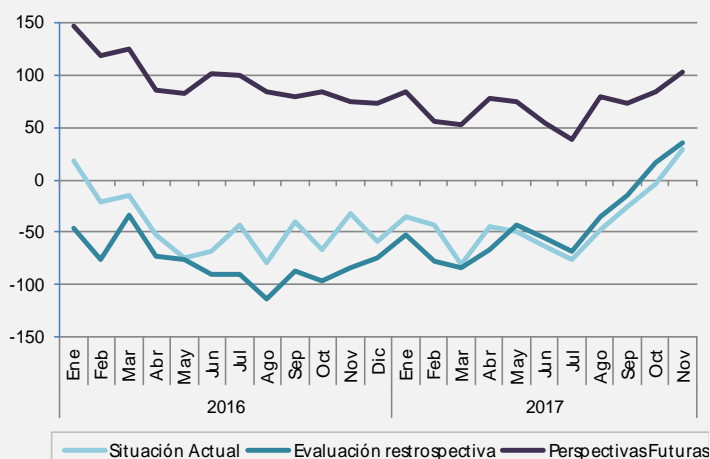

### Registro y variación de subíndices

	Sit. Actual	Per. Futura	Eval. Retro.
Valor actual	29 pts	103 pts	36 pts
Variación intermensual	+11%	+5%	+6%
Variación interanual	+23%	+7%	+55%
Variación vs. máximo últimos 12 meses	+11% Octubre	+5% Octubre	+6% Octubre
Variación vs. mínimo últimos 12 meses	+50% Marzo	+19% Julio	+55% Marzo

El nivel de optimismo es marcadamente más elevado entre los hombres (62 pts.), los mayores de 50 años (74 pts.), aquellos con instrucción secundaria o terciaria (73 y 57 pts.) y los residentes del interior del país (89 pts.). En sentido inverso, el optimismo decae entre mujeres (49 pts.), los menores de 50 años (46 pts.), aquellos con instrucción primaria (29 pts.) y, particularmente, los residentes del GBA, donde el Índice alcanza una valoración negativa de -7 pts.

### Evolución del IOC según grupo etario, nivel de instrucción y zona de residencia

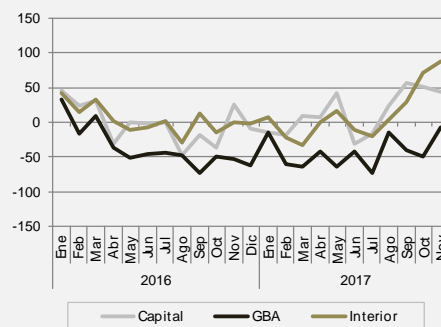
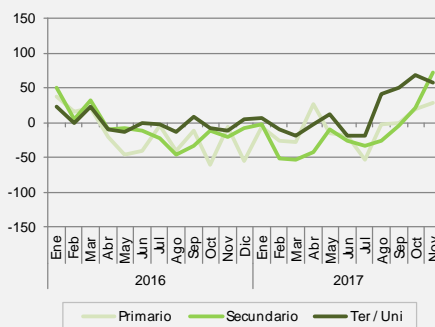
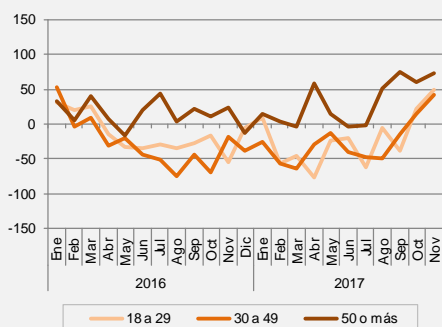

#### FICHA TÉCNICA

**UNIVERSO:** POBLACIÓN GENERAL MAYOR DE 18 AÑOS. **TIPO DE ENCUESTA:** TELEFÓNICA POR SISTEMA CI3 CATI FOR WINDOWS. **CARACTERÍSTICAS DE LA MUESTRA:** ALEATORIA, POLIÉTAPICA, ESTRATIFICADA POR ZONAS PARA LA SELECCIÓN DE LAS CARACTERÍSTICAS Y NÚMEROS TELEFÓNICOS, Y POR CUOTAS DE EDAD Y SEXO PARA LA SELECCIÓN DEL ENTREVISTADO. **TAMAÑO DE LA MUESTRA:** 1000 CASOS EN LOCALIDADES DE TODO EL PAÍS. **ERROR ESTADÍSTICO:** +/-3.16% PARA UN NIVEL DE CONFIANZA DEL 95%. **FECHA DEL TRABAJO DE CAMPO:** ENTRE EL 4 Y EL 14 DE NOVIEMBRE DE 2017.